

## MANUAL PARA FIRMA DE POLIZA

\*Para la firma del documento abrimos ACROBAT READER y vamos a la opción de firma que se encuentra en la parte superior de la pantalla ( encerrado en el circulo verde) y firmamos con el autografo previamente cargado en el apartado firmas.

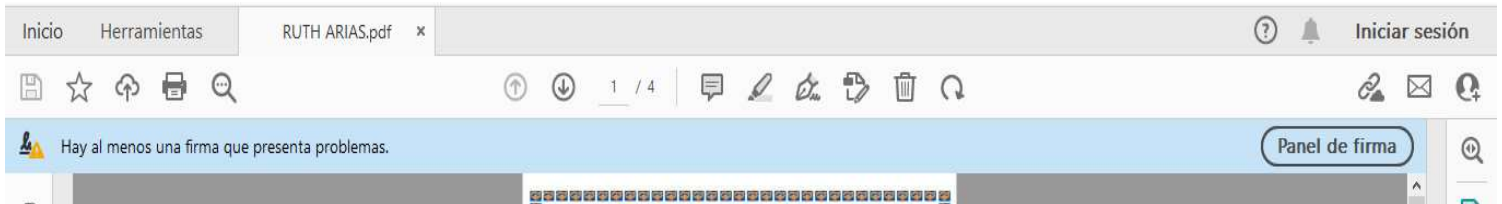

- En caso que el documento no permita colocar la firma nos dirigimos a la opción **Archivo** luego damos click en **Imprimir** , buscamos la opción de impresión en PDF que tenga nuestro sistema.

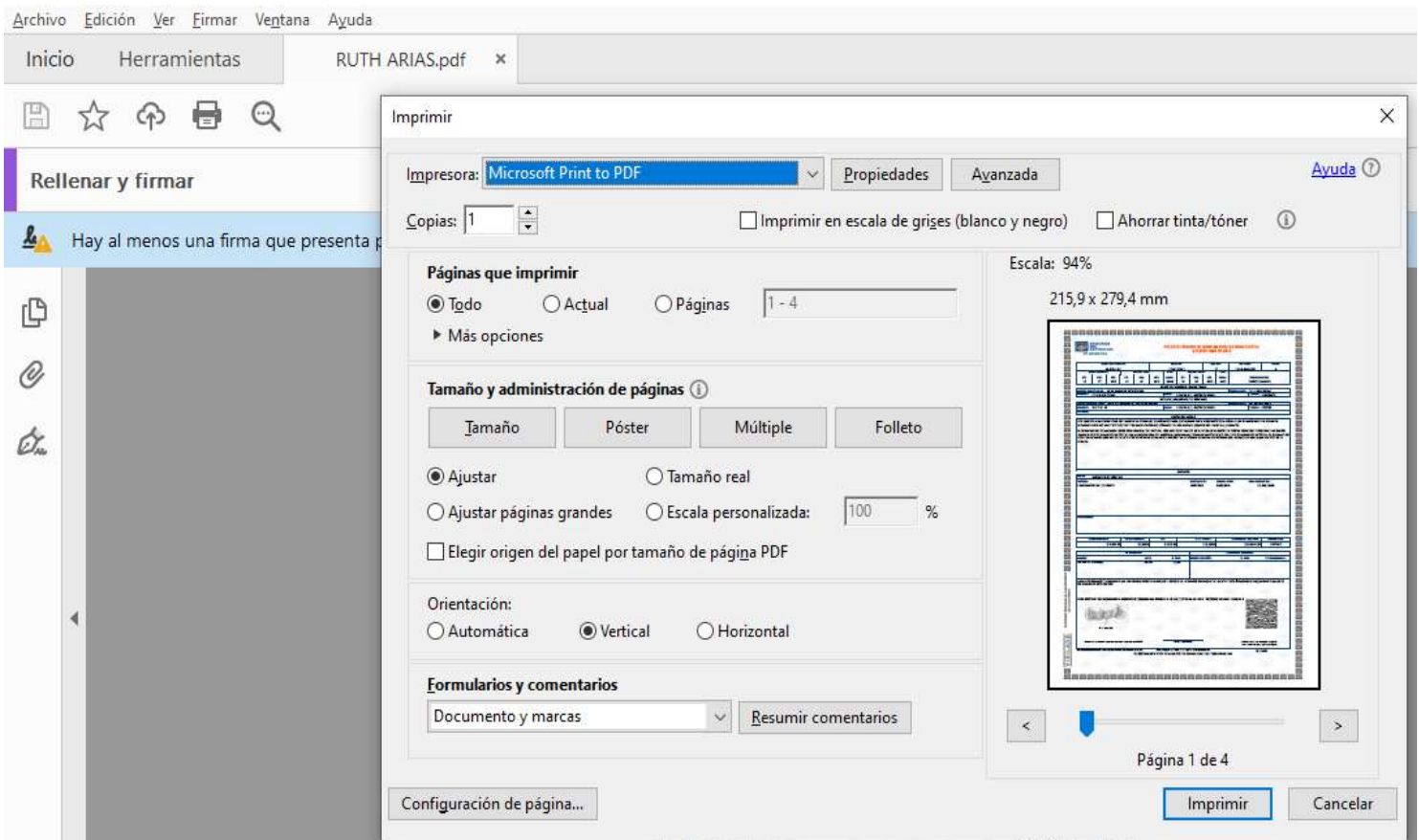

- Luego nos mostrara un cuadro para ubicar o guardar el archivo donde lo podamos encontrar rápidamente y le damos en **Guardar**

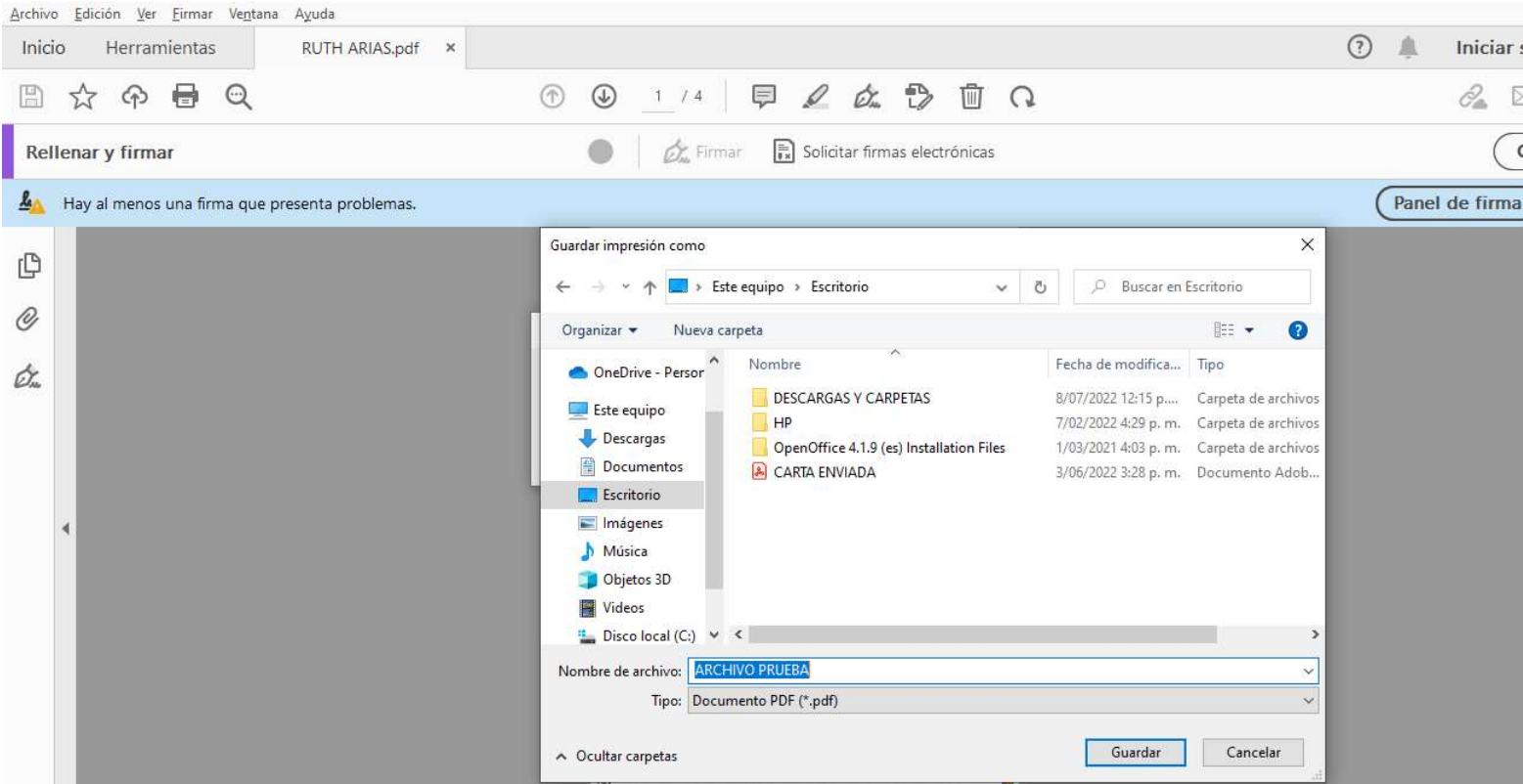

- Y al abrir el nuevo archivo creado ya podrán colocar la firma correspondiente

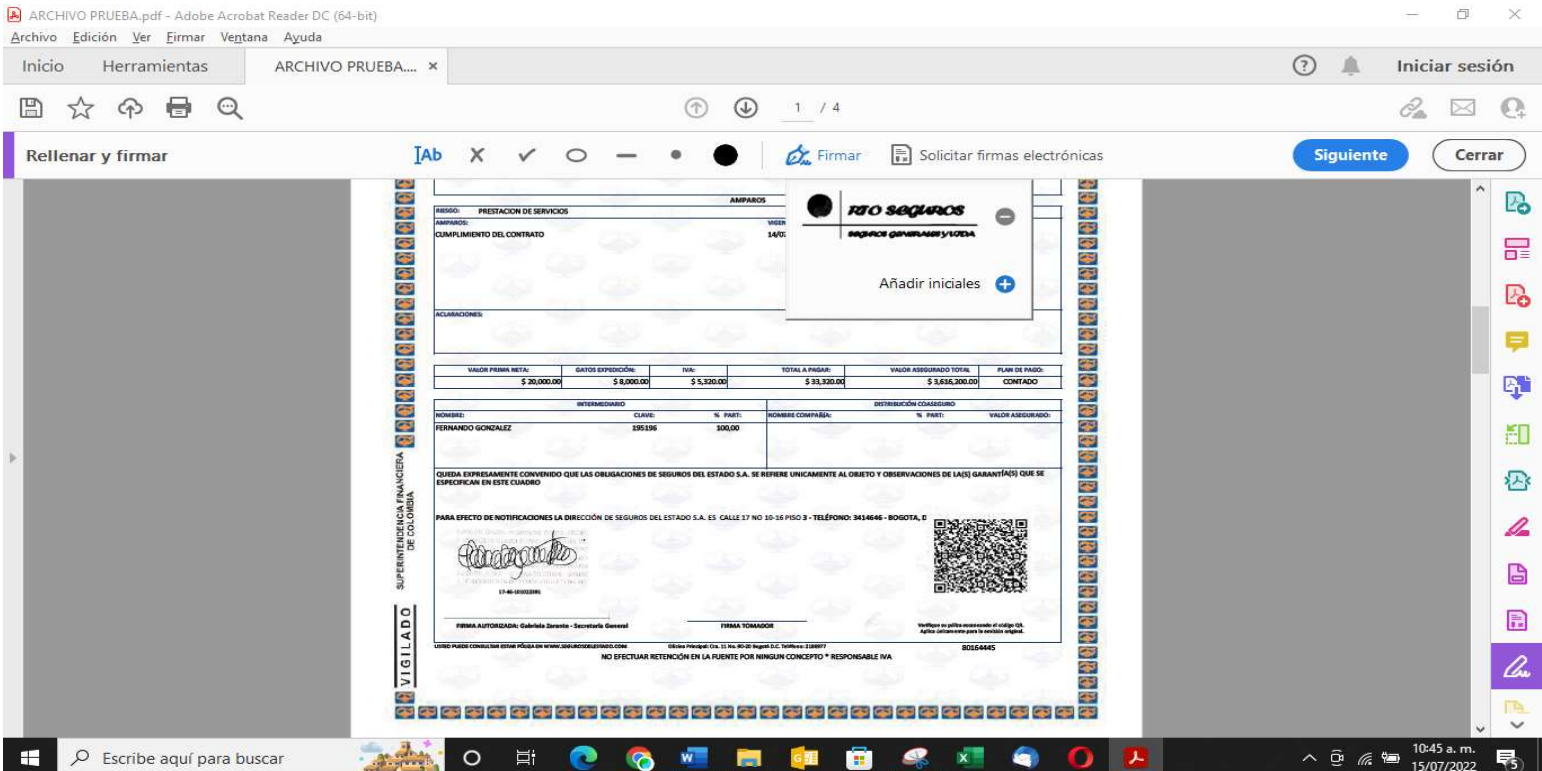

- Y guardamos los cambios para el envío del documento

Inicio Herramientas ARCHIVO PRUEBA... x ? Iniciar sesión

1 / 4

Rellenar y firmar **Firmar** Solicitar firmas electrónicas **Siguiente** **Cerrar**

**ACLIARACIONES:**

VALOR PRIMA NETA:	GATOS EXPEDICIÓN:	IVA:	TOTAL A PAGAR:	VALOR ASEGURADO TOTAL:	PLAN DE PAGO:
\$ 20,000.00	\$ 8,000.00	\$ 5,320.00	\$ 33,320.00	\$ 3,616,200.00	CONTADO

INTERMEDIARIO			DISTRIBUCIÓN COASEGURO		
NOMBRE:	CLAVE:	% PART:	NOMBRE COMPAÑÍA:	% PART:	VALOR ASEGURADO:
FERNANDO GONZALEZ	195196	100,00			

QUEDA EXPRESAMENTE CONVENIDO QUE LAS OBLIGACIONES DE SEGUROS DEL ESTADO S.A. SE REFIERE UNICAMENTE AL OBJETO Y OBSERVACIONES DE LA(S) GARANTÍA(S) QUE SE ESPECIFICAN EN ESTE CUADRO

PARA EFECTO DE NOTIFICACIONES LA DIRECCIÓN DE SEGUROS DEL ESTADO S.A. ES CALLE 17 NO 10-16 PISO 3 - TELÉFONO: 3414646 - BOGOTÁ, D

  
 FIRMA AUTORIZADA: Gabriela Zarante - Secretaria General

  
 FIRMA TOMADOR

  
 Verifique su póliza escaneando el código QR. Aplique únicamente para la emisión original.

SUPERINTENDENCIA FINANCIERA DE COLOMBIA  
 ILADO  
 LISTED PUEDE CONSULTAR ESTAR POLIZA EN WWW.SEGUROSDELESTADO.COM  
 Oficina Principal: Cra. 14 No. 50-20 Bogotá D.C. Teléfono: 2389377  
 80164445  
 NO EFECTUAR RETENCIÓN EN LA FUENTE POR NINGUN CONCEPTO \* RESPONSABILIDAD